

Plan de Emergencia Habitacional

2022 - 2025

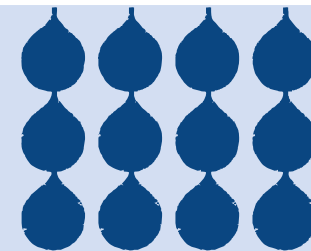

Boletín a diciembre 2023

Corte al 31.12.2023



Datos preliminares: pendiente el cierre de los programas Sistema Integrado de Subsidios –DS 01 y Fondo Solidario Elección de Vivienda adquisición – DS 49 AVC.



VIVIENDAS TERMINADAS

marzo 2022 a
diciembre 2023

Meta a marzo 2026
260.000
Viviendas

Viviendas terminadas a
diciembre 2023
100.857
Viviendas

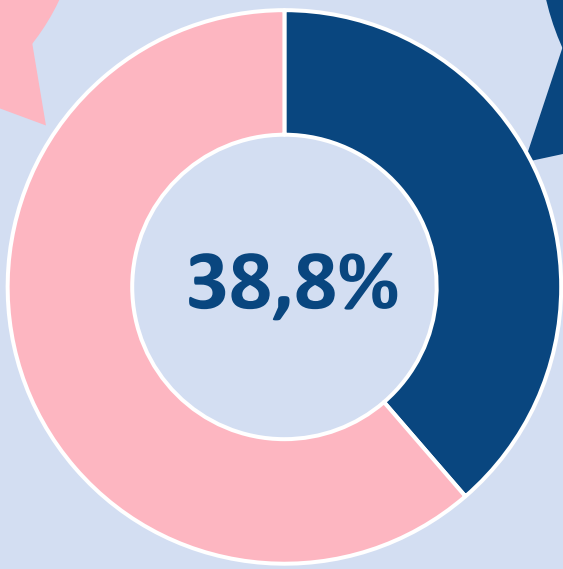

Datos preliminares: pendiente el cierre de los programas Sistema Integrado de Subsidios –DS 01 y Fondo Solidario Elección de Vivienda adquisición – DS 49 AVC.

**Meta marzo
2026**

**Avance diciembre
2023**

260.000

Terminadas

100.857

más de **100.000**

En ejecución

121.662

más de **40.000**

Por iniciar

78.595
proyectos aprobados
por iniciarse

Consideraciones: Viviendas terminadas: DS 49 y DS 10: Recepción SERVIU/DOM/GLOSA 6/Art. 5.2.7 OGUC; DS 19: Recepción Municipal total y parcial; DS 01: Reporte SIGFE; DS 49 adquisición: Reporte SIGFE ; DS 120: Resolución subsidio asignado.

Datos preliminares: pendiente el cierre de los programas Sistema Integrado de Subsidios –DS 01 y Fondo Solidario Elección de Vivienda adquisición – DS 49 AVC.



VIVIENDAS TERMINADAS

marzo 2022 a
diciembre 2023

Servicio	Meta PEH	Viviendas terminadas
Arica y Parinacota	7.540	2.218
Tarapacá	9.300	2.342
Antofagasta	17.400	2.064
Atacama	7.517	2.320
Coquimbo	12.490	5.518
Valparaíso	31.246	9.890
O'Higgins	14.667	6.174
Maule	16.667	10.500
Ñuble	6.557	3.988
Biobío	18.896	12.119
La Araucanía	13.533	8.397
Los Ríos	5.612	2.091
Los Lagos	14.165	5.964
Aysén	1.293	603
Magallanes	1.962	1.475
Metropolitana	81.155	25.194
Nacional	260.000	100.857

Datos preliminares: pendiente el cierre de los programas Sistema Integrado de Subsidios –DS 01 y Fondo Solidario Elección de Vivienda adquisición – DS 49 AVC.



VIVIENDAS EN EJECUCIÓN SEGÚN AVANCE FÍSICO

% de avance físico						
Servicio	[0-25[[25-50[[50-75[[75-100[100%	Total
Arica y Parinacota	1.108	724	1.367	798	159	4.156
Tarapacá	1.895	665	299	1.358	263	4.480
Antofagasta	2.120	247	509	2.407	651	5.934
Atacama	1.793	338	180	1.493	16	3.820
Coquimbo	2.443	312	584	1.530	1.240	6.109
Valparaíso	4.852	1.731	987	5.469	1.472	14.511
O'Higgins	4.164	966	319	1.677	330	7.456
Maule	3.096	833	1.367	2.546	26	7.868
Ñuble	1.631	227	1.056	1.322	325	4.561
Biobío	2.842	1.268	1.018	3.166	261	8.555
La Araucanía	3.837	1.125	1.026	2.976	89	9.053
Los Ríos	893	465	510	1.014	0	2.882
Los Lagos	3.051	1.261	1.091	2.536	111	8.050
Aysén	374	193	8	133	0	708
Magallanes	1.438	146	523	360	128	2.595
Metropolitana	14.492	5.391	3.527	6.966	548	30.924
Nacional	50.029	15.892	14.371	35.751	5.619	121.662



VIVIENDAS EN PROCESO

Región	Viviendas terminadas	Viviendas en ejecución	Viviendas por iniciar	Viviendas en proceso
Arica y Parinacota	2.218	4.156	1.655	8.029
Tarapacá	2.342	4.480	2.576	9.398
Antofagasta	2.064	5.934	5.654	13.652
Atacama	2.320	3.820	1.809	7.949
Coquimbo	5.518	6.109	3.539	15.166
Valparaíso	9.890	14.511	7.765	32.166
O'Higgins	6.174	7.456	5.000	18.630
Maule	10.500	7.868	3.719	22.087
Ñuble	3.988	4.561	2.959	11.508
Biobío	12.119	8.555	6.925	27.599
La Araucanía	8.397	9.053	5.325	22.775
Los Ríos	2.091	2.882	1.385	6.358
Los Lagos	5.964	8.050	4.484	18.498
Aysén	603	708	213	1.524
Magallanes	1.475	2.595	468	4.538
Metropolitana	25.194	30.924	25.119	81.237
Nacional	100.857	121.662	78.595	301.114

Datos preliminares: pendiente el cierre de los programas Sistema Integrado de Subsidios –DS 01 y Fondo Solidario Elección de Vivienda adquisición – DS 49 AVC.

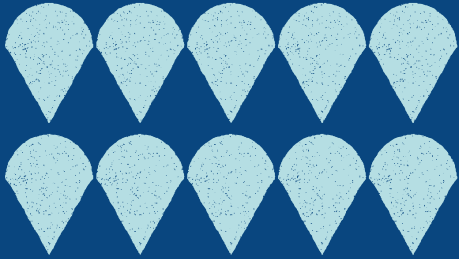

Plan de Emergencia Habitacional

2022 - 2025

