



La GUÍA DE RECOMENDACIONES PARA
CELEBRAR FIESTAS PATRIAS EN CONDOMINIOS Y
EDIFICIOS contiene los lineamientos del Plan 18
Seguro del Ministerio de Salud.

Infórmate sobre las recomendaciones sanitarias
para enfrentar el coronavirus en [www.gob.cl/
pasoapaso](http://www.gob.cl/pasoapaso) y descarga esta guía en www.minvu.cl



Guía
de recomendaciones para
celebrar **Fiestas Patrias**
en condominios y edificios
desde Fase 3

Pase de Movilidad



1

Pedir a los asistentes, ya sean residentes o visitas, que cuenten con su Pase de Movilidad, especialmente si estarán en espacios comunes como quinchos o salas de reuniones. Como indica el Plan Paso a Paso del Ministerio de Salud, si alguien no cuenta con su Pase de Movilidad, los aforos se reducen.

Toque de Queda



10

No se permite actividades sociales en horario de Toque de Queda

Ventilación cruzada permanente



9

En espacios cerrados, se recomienda tener un medidor de CO₂, en un lugar central a 1,5 mts de altura. El límite seguro es de 700 ppm y si este nivel se sobrepasa significa que la renovación de aire es baja lo cual aumenta el riesgo de contagios. En este caso se debe mejorar la ventilación de inmediato o salir del recinto. Si no se cuenta con este medidor de CO₂, se recomienda mantener la ventilación cruzada en todo momento.

Trazabilidad



2

Mantener siempre un listado de las personas que están utilizando los espacios comunes. Puede ser física o digital, para así mantener una trazabilidad en caso de contagios (se sugiere indicar nombre, recinto, fecha, horario, número de departamento y número de contacto).

Aforo máximo

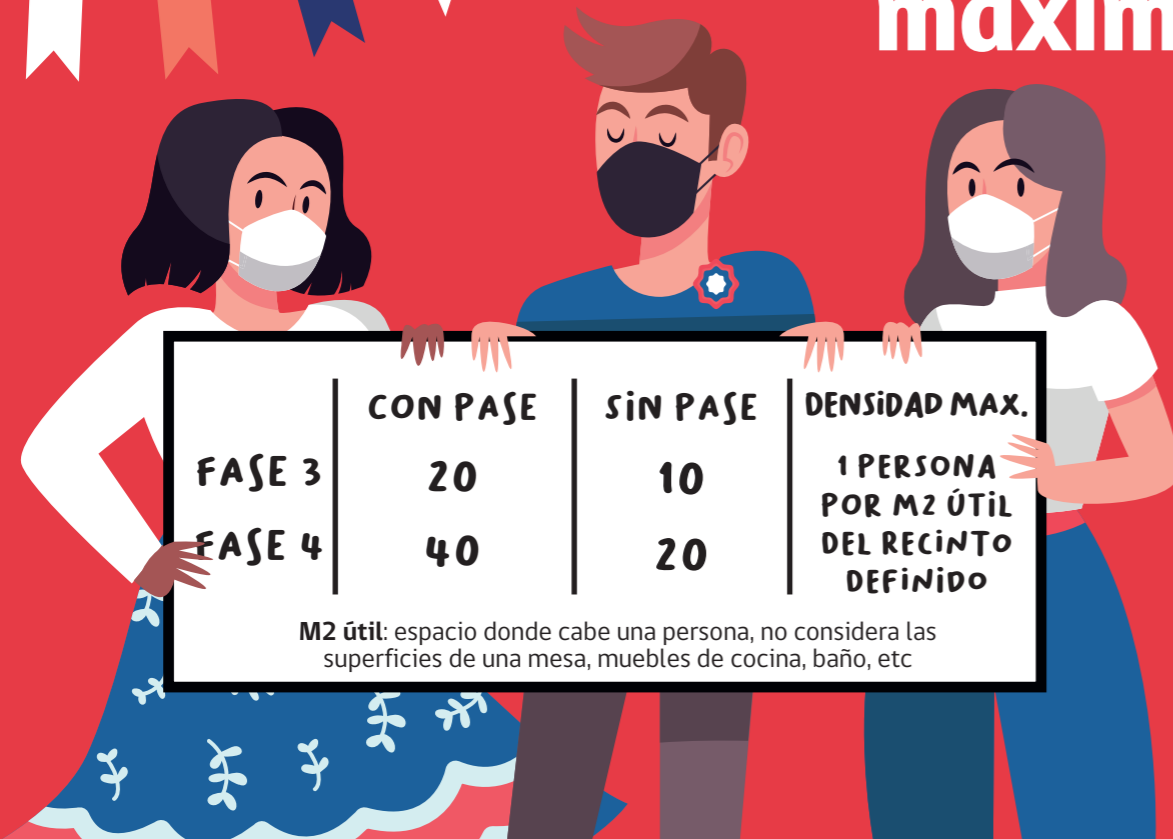

	CON PAJE	SIN PAJE	DENSIDAD MAX.
FASE 3	20	10	1 PERSONA POR M2 ÚTIL DEL RECINTO DEFINIDO
FASE 4	40	20	

M2 útil: espacio donde cabe una persona, no considera las superficies de una mesa, muebles de cocina, baño, etc

3

Respetar aforos máximos definidos en el Plan Paso a Paso. Estos lineamientos siempre deben cumplirse, no obstante, la comunidad podrá definir aforos más reducidos si lo estima conveniente.

Reglamentos a la vista



8

El reglamento debe estar siempre visible para ser leído por todos los asistentes, ya que contiene los acuerdos alcanzados por la comunidad, los que deben ser respetados en todo momento.

Identificar vasos, cubiertos y loza



7

Para evitar contaminación en comidas y bebidas, se recomienda identificar con un plumón o sticker, todos nuestros elementos por persona o grupo familiar.

Acuerdos colectivos



4

Es muy importante que las comunidades establezcan acuerdos y tomen decisiones en conjunto, las que deben ser informadas oportunamente a todos los vecinos y vecinas.

Limpieza y sanitización



5

Se recomienda limpiar los espacios comunes, previo y posterior a cada reunión. Además, entre eventos se recomienda dejar un tiempo de 30 minutos sin uso para que el recinto se ventile y definir un encargado de chequear que la limpieza esté realizada correctamente.

Respetar las medidas sanitarias



6

Mantener el uso de mascarilla cubriendo nariz y boca, incluso cuando bailamos o tiramos una paya. Sólo se podrá sacar al momento de comer en un lugar bien ventilado y respetando el distanciamiento de un metro entre personas.